

**EN PAYS
BASQUE**

Euskal Herrian



**APPARTEMENT DANS MAISON
GOYHENEIX - SAINT-PALAIS - PAYS
BASQUE**



**APPARTEMENT DANS MAISON
GOYHENEIX - SAINT-PALAIS**

Location de Vacances pour 4 personnes à Saint Palais,
charmant village au coeur du Pays-Basque, entre mer et
montagne

<https://maison-goyheneix-saintpalais.fr>



Monsieur Henri GOYHENEIX

+33 5 59 65 94 75

+33 6 13 27 51 19

A Appartement dans Maison Goyheneix - Saint-Palais : Etage, 5 allée Cousinia 64120 SAINT-PALAIS





Appartement dans Maison Goyheneix - Saint-Palais



Appartement



4

personnes
(Maxi: 4 pers.)



2

chambres



65

m²

Bienvenue à Saint Palais, charmant village au coeur du Pays-Basque, entre mer et montagne. Grâce à sa situation centrale, St Palais est le point de départ de promenades et de découvertes. C'est aussi un carrefour des différentes voies du chemin de St Jacques de Compostelle. Sur place, vous trouverez également de nombreuses activités comme la pêche, la randonnée, cinéma, piscine, équitation, pelote, danses et chants basques. L'appartement est situé proche du centre ville de Saint-Palais, vous pouvez faire vos courses en partant à pied.

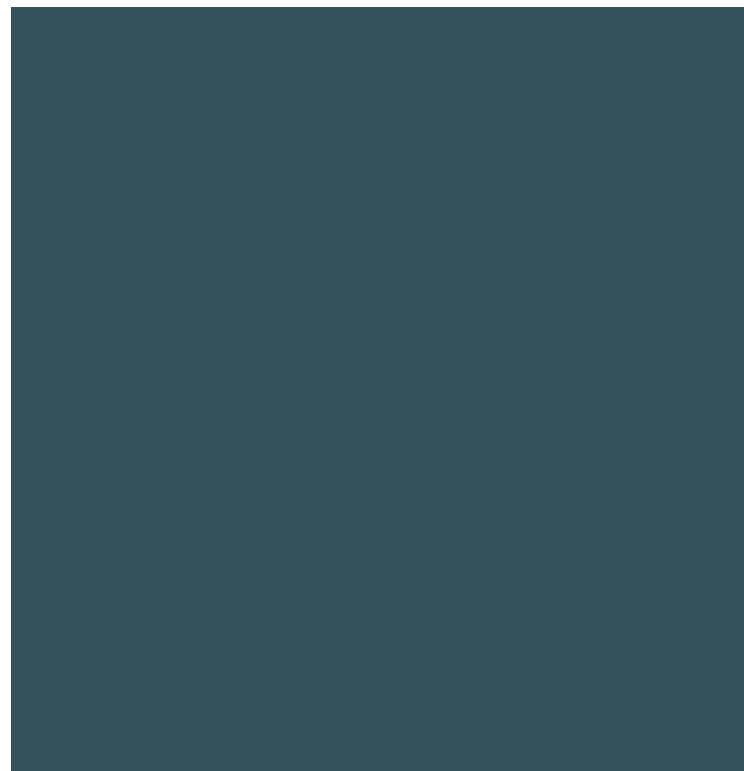

Pièces et équipements

<i>Chambres</i>	Chambre(s): 2 Lit(s): 0	dont lit(s) 1 pers.: 2 dont lit(s) 2 pers.: 1
<i>Salle de bains / Salle d'eau</i>	Salle de bains avec douche et baignoire Salle(s) de bains (avec baignoire): 1	
<i>WC</i>	WC: 1 WC indépendants	
<i>Cuisine</i>	Cuisine américaine Combiné congélation Four à micro ondes	Four Lave vaisselle
<i>Autres pièces</i>	Balcon	Séjour
<i>Media</i>	Télévision	Wifi
<i>Autres équipements</i>	Lave linge privatif	
<i>Chauffage / AC</i>		
<i>Exterieur</i>	Jardin privé Terrain clos	Salon de jardin
<i>Divers</i>		

Infos sur l'établissement



Communs

A proximité propriétaire

Mitoyen propriétaire



Activités



Réseaux

Accès Internet



Stationnement



Services

Location de draps et/ou de linge

Nettoyage / ménage



Extérieurs

Tarifs (au 14/03/24)
Appartement dans Maison Goyheneix - Saint-Palais

Tarifs en €:	Tarif 1 nuit en semaine (L, M, M, J, D)	Tarif 1 nuit en weekend (V ou S)	Tarif 2 nuits weekend (V+S)	Tarif 7 nuits semaine
Unité de location	n°1	n°1	n°1	n°1
du 09/03/2024 au 06/04/2024				250€
du 06/04/2024 au 04/05/2024				290€
du 04/05/2024 au 01/06/2024				250€
du 01/06/2024 au 29/06/2024				290€
du 29/06/2024 au 06/07/2024				330€
du 06/07/2024 au 24/08/2024				370€
du 24/08/2024 au 31/08/2024				330€
du 31/08/2024 au 28/09/2024				290€
du 28/09/2024 au 19/10/2024				250€
du 19/10/2024 au 02/11/2024				290€
du 02/11/2024 au 21/12/2024				250€
du 21/12/2024 au 04/01/2025				290€

A savoir : conditions de la location

Arrivée

Départ

Langue(s) parlée(s)

Annulation/ Prépaiement/ Dépot de garantie

Moyens de paiement

- Chèques bancaires et postaux
- Chèques Vacances
- Espèces

Ménage

Draps et Linge de maison

Enfants et lits d'appoints

Animaux domestiques

Les animaux ne sont pas admis.

Mes recommandations



Restaurant le Midi

+33 5 59 65 70 64

Rue du Jeu de Paume

<http://www.hoteldumidi64.fr>

0.7 km
SAINT-PALAIS



Le restaurant, situé sur la place du Foirail. La jolie terrasse ombragée permet dès les beaux jours de prendre un repas ou un rafraîchissement dehors. La salle de restaurant, chaleureuse et conviviale, restitue l'ambiance du Pays Basque. Le chef propose de nombreuses spécialités: ris d'agneau aux cèpes, piquillos, jambon de Bayonne et piperade, omelette aux cèpes, côte de bœuf, palombe rôtie et flambée au Capucin (en saison de chasse), salade gourmande composée de foie gras, jambon sec, asperges, pruneaux, magret de canard fumé accompagnée de toasts.

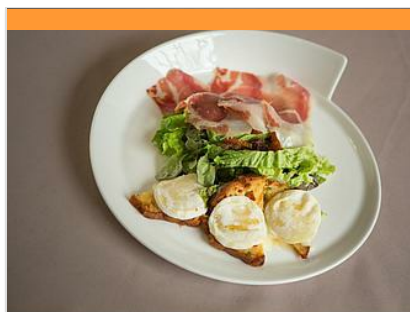

Restaurant de la Paix

+33 5 59 65 73 15

33 rue du Jeu de Paume

<http://www.hotellapaix.com>

0.7 km
SAINT-PALAIS



Le restaurant de La Paix est un bel établissement, situé sur la place du Foirail au coeur du village de St Palais. C'est un endroit calme, où se mêlent avec goûts les traditions du Pays Basque et la modernité. Les chambres de la partie hôtel ont été entièrement rénovées. La salle de restaurant donne sur la jardin, en cour intérieur, où vous pourrez apprécier les recettes traditionnelles, élaborées à base de produits régionaux. La partie bar donne sur la place du Foirail, où se déroulent de nombreuses animations à la belle saison.



Aire de jeux

Rue Saint Pelage

0.9 km
SAINT-PALAIS



Aire de jeux

Espace Chemins Bideak

1.2 km
SAINT-PALAIS



Une aire de jeux moderne, sécurisée, à l'ombre et à proximité d'un parking. Ouvert 7j/7j - 24h/24h. Entrée par le parking des franciscains, proche de l'espace Chemins-Bideak.



Ferme équestre Latsaga zalditokia

+33 7 83 55 42 80

<https://latsaga.eus/>

9.9 km
OSTABAT-ASME



Nous vous accueillons sur le site du château Latsaga, daté du 13e siècle, situé à Ostabat, petite commune du Pays Basque au croisement des chemins de St Jacques de Compostelle, entre Saint Palais, Saint Jean Pied de Port et Mauléon. Amaia et Elisa vous accueillent dans un cadre atypique et paisible avec leurs 33 chevaux et pottok, pour des activités d'équitation d'extérieur pour toute la famille et pour tout niveau. Notre cavalerie est adaptée à tout type de cavalier, nos chevaux vivent en extérieur et en troupeau toute l'année. Balades de 1h à la journée, du cavalier débutant au confirmé, autour d'Ostabat sur des parcours aux paysages vallonnés entre forêt et zone de pâturage. Randonnées de plusieurs jours en montagne pour découvrir le Pays Basque intérieur, des stages pendant les vacances scolaires, des colonies d'été pour les enfants et aussi des cours enfants et adultes à l'année.

Mes recommandations (suite)

Toutes les activités en Basse Navarre

Découvrir

EN PAYS
BASQUE

OFFICE DE TOURISME PAYS BASQUE

WWW.EN-PAYS-BASQUE.FR

Euskal Herrian



Balades à poney Ttikientzat

+33 7 62 27 95 62

365 Haizkirriko - Bidea

13.4 km

SAINT-MARTIN-D'ARBEROUE



A 15 min d' Hasparren et à 30 min de Cambo, Ttikientzat se trouve dans un petit village préservé, à 2 min des Grottes réputées d'Isturitz Oxocelhaya. Des balades à dos de poneys sont proposées dans un magnifique parc de 6 hectares sur un parcours d'un kilomètre entre forêt et prairie. Les enfants se feront une joie de câliner les shetlands d'Agnès et Jean-Pierre. L'aire de pique-nique avec un point de vue magnifique est idéale pour passer un moment agréable en famille. Quelques jeux en bois et une table orientation sont à disposition. Jean-Pierre propose également des balades en calèche.



Forêt des Arbailles

+33 5 59 28 06 04

23.6 km

AUSSURUCQ



La forêt des Arbailles est un massif forestier du Pays basque qui s'étend sur environ 4 535 hectares, sur le territoire des provinces de Soule et de Basse-Navarre. Si la forêt du massif des Arbailles est, aujourd'hui, relativement accessible du fait de nombreuses pistes, il s'agit d'un espace naturel encore largement sauvage où la pratique hors sentier peut se révéler dangereuse à cause de nombreux gouffres.



Parcours pédagogique de la Bidouze

+33 5 59 56 03 49

<https://www.en-pays-basque.fr/territoire>

24.9 km

GUICHE



En contre-bas du Château des Ducs de Gramont, cet ancien chemin de halage longe la rivière Bidouze. Le parcours démarre du port traditionnel en pierre à côté du pont vert et se termine au port de Cassous (à mi-chemin de Bidache). Des panneaux d'interprétation vous aideront à découvrir la faune, la flore, la pêche, les cigognes... et vous profiterez du calme de cet endroit paisible classé Espace Naturel Sensible. Long de 4,5 km, il ne fait pas de boucle et est réservé aux vélos et aux marcheurs. Zone humide susceptible d'inondation.



